

# ZGŁOSZENIE KONIOWATEGO DO REJESTRU

Typ zdarzenia

**urodzenie/dotychczas nie zarejestrowany/sprowadzenie z zagranicy\***

UWAGA, w przypadku koniowatego sprowadzonego z zagranicy należy przedstawić paszport lub inny dokument koniowatego wystawiony za granicą

Dane zgłaszanego koniowatego:

Nazwa: .....

Data i miejsce urodzenia: .....  
(województwo, powiat, miejscowość, kod pocztowy i poczta)  
 .....  
(w przypadku konia pełnej krwi angielskiej i czystej krwi arabskiej oraz konia sprowadzonego z zagranicy należy podać tylko kraj urodzenia)

Płeć i maść: .....

Niepowtarzalny numer przyżyciowy i nazwa ojca: .....

Niepowtarzalny numer przyżyciowy i nazwa matki: .....

Miejsce stajonowania koniowatego\*\* : .....  
(adres)

Dane hodowcy koniowatego

Imię i nazwisko (nazwa), obywatelstwo: .....

Pesel lub Regon: .....

Adres : .....  
 .....  
(województwo, powiat, miejscowość, ulica, nr domu, nr lokalu, kod pocztowy i poczta, nr kierunkowy/telefon, fax)

Dane właściciela\*\*\* koniowatego (należy podać, jeżeli właściciel nie jest hodowcą):

Imię i nazwisko (nazwa), obywatelstwo: .....

Pesel lub Regon: .....

Adres: .....

.....  
(województwo, powiat, miejscowość, ulica, nr domu, nr lokalu, kod pocztowy i poczta, nr kierunkowy/telefon, fax)

Adres do korespondencji, nie wypełniać jeśli jest identyczny z adresem hodowcy lub właściciela konia!

.....  
 .....  
(województwo, powiat, miejscowość, ulica, nr domu, nr lokalu, kod pocztowy i poczta, nr kierunkowy/telefon, fax)

Oświadczam, że jestem właścicielem koniowatego.

Imię i nazwisko (Nazwa): .....

.....

Podpis właściciela/

Paszport odbiorę osobiście\*

Paszport proszę przelać listem poleconym za potwierdzeniem odbioru\*

.....  
 Data zgłoszenia

.....  
 Imię i nazwisko/Nazwa

.....  
 Podpis właściciela/  
 osoby upoważnionej przez właściciela

\* niepotrzebne skreślić

\*\* Zgłoszenie koniowatego do rejestru należy złożyć do OZHK/WZHK, na którego terenie stajonuje koniowaty.

\*\*\* W przypadku współwłasności/ spółki cywilnej należy wskazać jedną osobę, która będzie wpisana do paszportu.

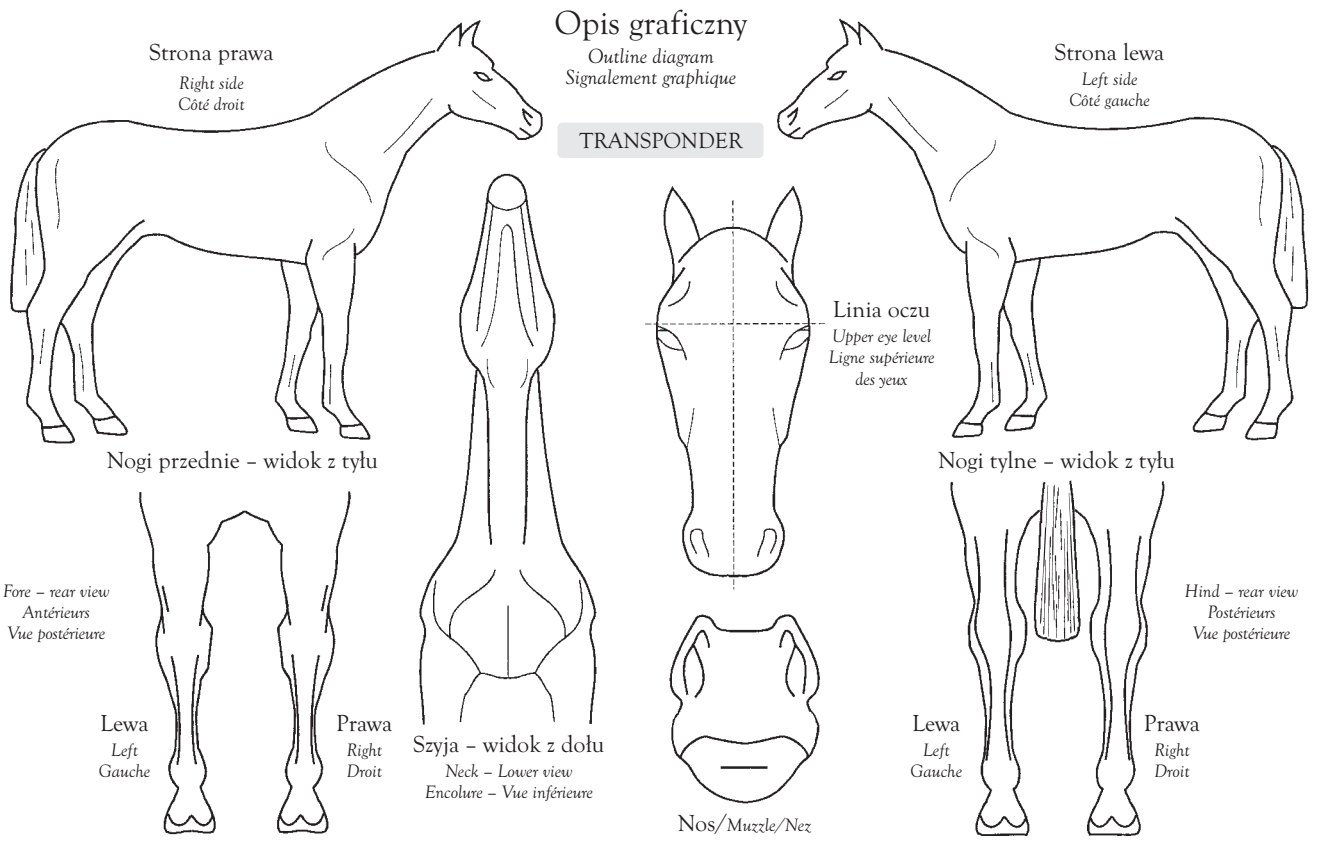
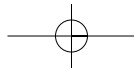

Opis graficzny  
Outline diagram  
Signalement graphique

TRANSPONDER

Niepowtarzalny numer przyżyciowy  
Universal Equine Life Number/  
Numéro universel d'identification des équidés

12 empty boxes for the Universal Equine Life Number.

Kod transpondera  
Transponder code/Code du transpondeur

4 empty boxes for the Transponder code.

Nazwa:  
Name/Nom

Long horizontal box for the horse's name.

Rasa:  
Breed/Race

Long horizontal box for the horse's breed/race.

Data urodzenia:  
Date of birth/ Date de naissance

Gatunek:  
Species/Espèce

Płeć:  
Sex/Sexe

Maść:  
Colour/Robe

Horizontal line for recording birth date, species, sex, and color.

Opis słowny

Description of the markings/ Signalement descriptif

Głowa/Head/Tête

Szyja/Neck/Encolure

Nogi/Limbs/Jambes

L.P./L.F./A.G.

P.P./R.F./A.D.

L.T./L.H./P.G.

P.T./R.H./P.D.

Kłoda/Body/Corps

Znamiona/Markings/ Marques

Miejsce i data opisu:

Date and place of description  
Date et lieu du signalement

Pieczęć i podpis osoby dokonującej opisu:

Stamp and signature of the person making the description/  
Cachet et signature de la personne relevant le signalement

Large rectangular box for stamp and signature.

